1.07-31.07

информация
за 5 недель июля

*НЕДЕЛЬНИК** УрГАХУ

ИЮЛЬ

Защита кандидатской диссертации доцента УрГАХУ

01

подробнее о событии

2 июля в УрФУ состоялась защита кандидатской диссертации доцента УрГАХУ Ивана Шарапова на тему **«Орнамент в архитектурном формообразовании XX века»** по специальности «Теория и история архитектуры».

Научный руководитель — **профессор Андрей Раевский**. Оппоненты высоко оценили научный уровень работы.

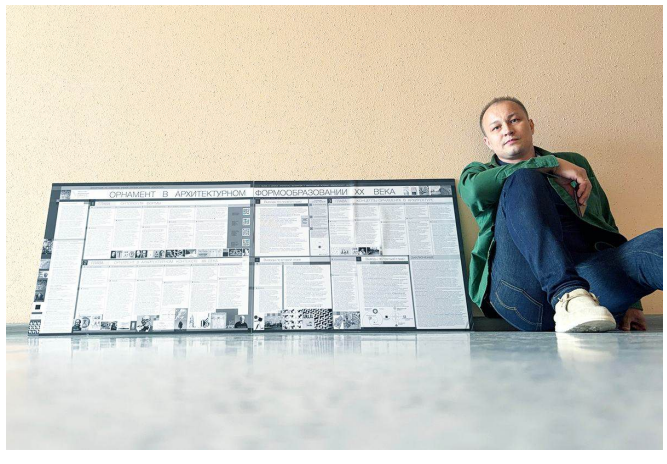

Студенты УрГАХУ провели фестиваль «Железо рекой»

02

5 июля на площадке Штаба общественной поддержки «Единой России» студенты-участники проекта **«Железные караваны»** организовали фестиваль, **посвящённый истории села Слобода** и двухвековой традиции сплава металла по реке Чусовой.

В планах проекта — открытие музейного комплекса и развитие туристической инфраструктуры в селе

Выставка к 115-летию Абрама Борисовича Фишзона

03

В Музее архитектуры и дизайна УрГАХУ открылась выставка, посвящённая 115-летию со дня рождения архитектора Абрама Борисовича Фишзона. Посетителям представлены акварельные работы, рассказывающие об истории Екатеринбурга глазами автора. Экспозиция будет работать до 6 сентября

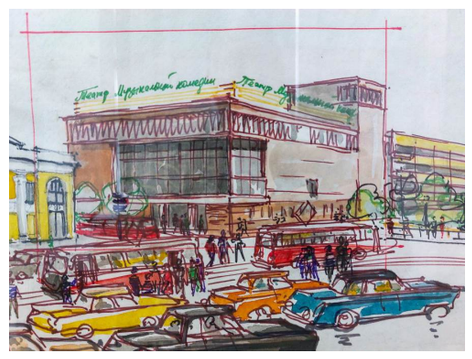

День семьи, любви и верности

04

В честь этого праздника, университет подарил студенческой семье Каракиных путешесвтие по Уралу

Старт всероссийских архитектурных школ

05

В Екатеринбурге стартовала недельная программа с лекциями и воркшопами. Экскурсию по городу для участников провела преподаватель УрГАХУ Надежда Елизарова-Бурлакова

Выпускница получила грант на реализацию проекта «Текстильный код: перезагрузка»

06

Выпускница УрГАХУ Анастасия Воронина-Даринцева выиграла грант Росмолодёжи с проектом «Текстильный код: перезагрузка» по сохранению наследия графиков XX века через современный текстильный дизайн

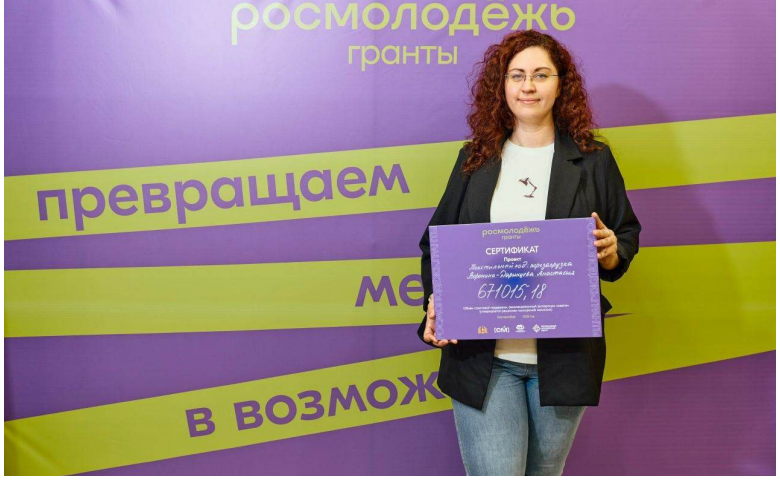

Выпускной УрГАХУ!

07

15 июля дипломы получили 366 выпускников: бакалавры, магистры, специалисты и аспиранты. Отличники и активисты отме чены наградами, а для участников программы «Обучение служением» учредили специальный знак

Открытие особняка на Пролетарской, 3 (лекция от Надежды Елизаровой-Бурлаковой)

08

Студенты и преподаватели УрГАХУ посетили отреставрированный особняк на Пролетарской, 3. Экскурсию провела куратор Лаборатории архитектурного наследия Надежда Елизарова-Бурлакова

ТИМ-ЛИДЕРЫ 2025/26

09

УрГАХУ занял III место на всероссийском конкурсе с проектом «Экодеревня» в Нижней Синячихе. Студенты презентовали работу в Москве

выставка работ от Уральской детской школы моды УрГАХУ

10

Ко Дню города открылась экспозиция работ учеников профориентационных курсов и юных художников. Выставка работает до конца августа

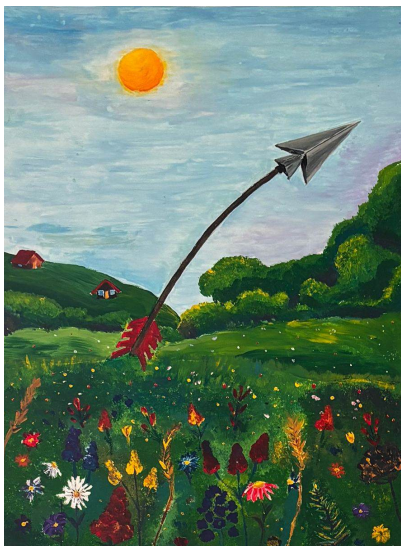

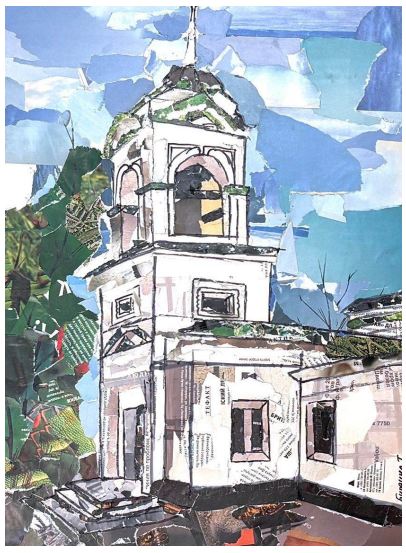

Пленарная сессия «Уральский код меценатства: от традиций к инновациям»

11

28 июля в Уральском центре развития дизайна прошло ключевое событие Форума неомеценатства с участием крупного бизнеса и УрГАХУ